

INVERSORA UNO
RESUMEN DE AREAS (m2)

LOC. 001	279.88	BANCO	362.28
LOC. 002	136.10	AUTOB.	54.30
TOTAL	416.58	TOTAL	416.58

26 MARZO 2010

PLANTA BAJA NIVEL 000
ESCALA 1/100

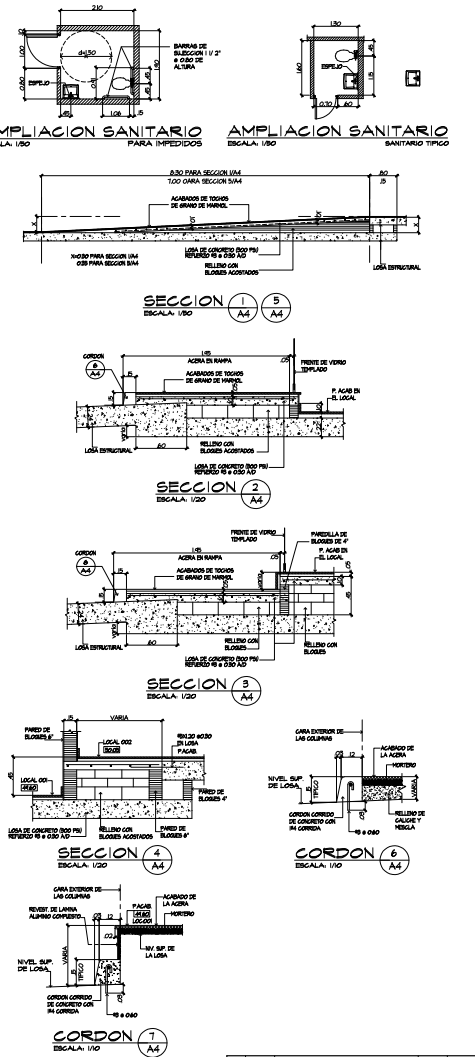
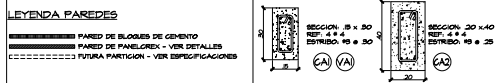

DIDARSA
DESARROLLO DE PLANOS

1	OCT. 10	MODIFICACION LOCAL 006	D.S.C.	M.L./R.H.
2				
3				
4				

M.L./R.H. CONSULTORA ARQUITECTONICA RIVOLIER, S.A.
R. HOLZER A. HOLZER ARQUITECTONICA CONSULTING INC.

PROYECTO: EDIFICIO COMERCIAL PROPIEDAD DE INVERSORA UNO, S.A.
UBICACION: AV. FORMOSA Y AVE 3-5 SUR COMERCIO DE SAN FRANCISCO
OPORTUNIDAD: RECONSTRUCCION

FECHA DE ELABORACION: 26 MARZO 2010
FECHA DE APROBACION: 26 MARZO 2010
FECHA DE EMISION: 26 MARZO 2010

RICHARD HOLZER
CATEDRATICO U.C.R.
ARQUITECTO

PARA EL DIRECTOR
DE INVERSORA UNO, S.A.
R. HOLZER
INDICADA

FECHA DE EMISION: 26 MARZO 2010
FECHA DE APROBACION: 26 MARZO 2010
FECHA DE EMISION: 26 MARZO 2010

PLANTA BAJA NIVEL 000
A-4